# 70. Die Ritter von der Gemütlichkeit

## Version Scaphusia

Worte: Adolf Krummacher (1824-1884) 1850
Melodie: Nach "Wohlauf Kameraden aufs Pferd" Christian Jakob Zahn 1797 (1765-1830)

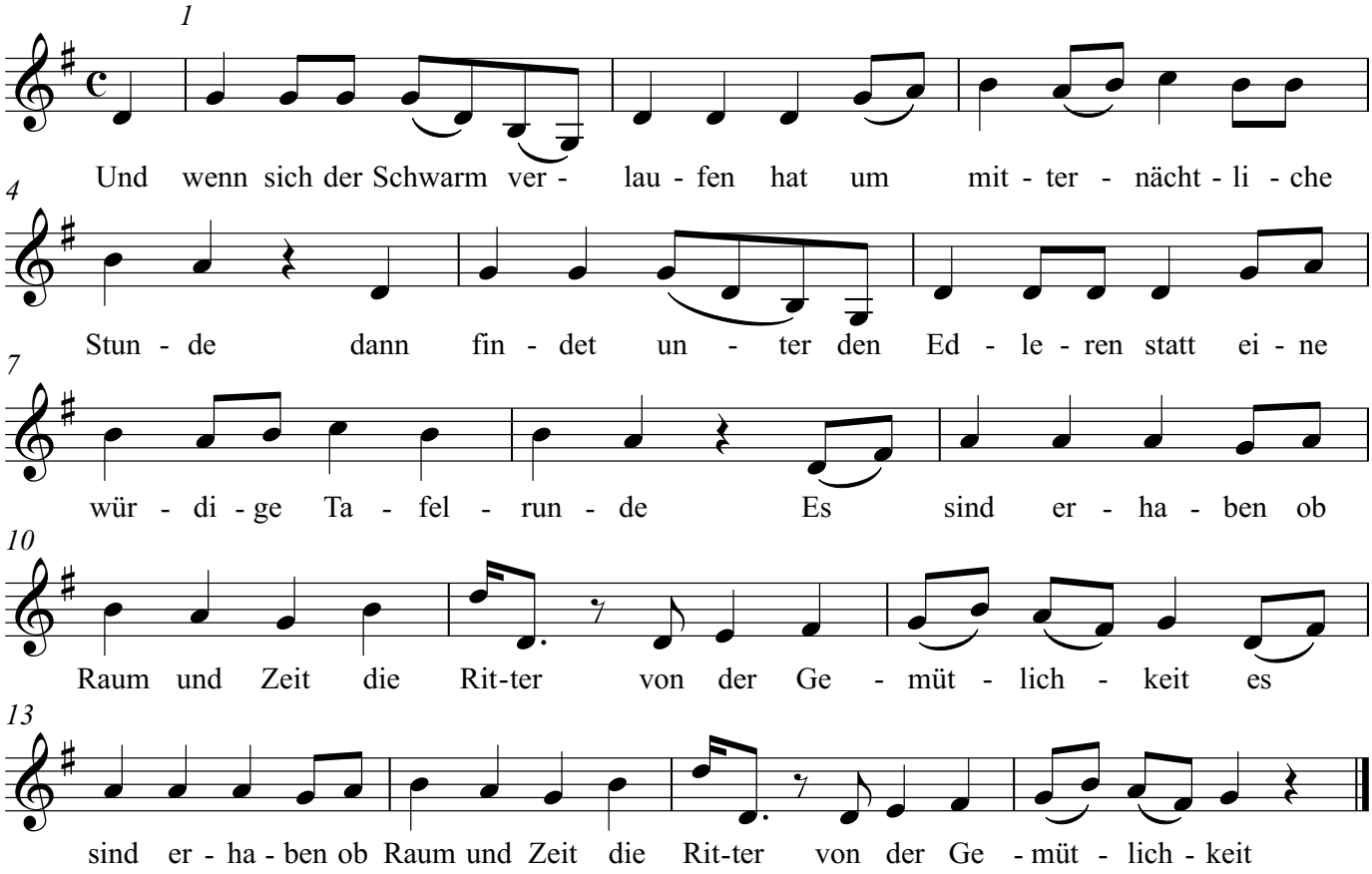


2. Und wie der Zapfen vom Fasse spring so springt der Deckel vom Herzen
   und was sich drinnen bewegt das klingt in lustigen Liedern und Scherzen
   |: Es sind dem freien Worte geweiht die Ritter von der Gemütlichkeit :|

3. Wenn einem trocken die Kehle ward und er durstig lechzt nach dem Nassen
   so ist es dieser Ritter Art dass sie ihn nicht sterben lassen
   |: Es sind dem Wohle der Menschheit geweiht die Ritter von der Gemütlichkeit :|

4. Und wenn sich etliche Toren gar in traurigem Irrtum bekannten
   zu jener beklagenswerten Schar der Sekte der Flagellanten
   |: denen setzen zurecht den Kopf beizeit die Ritter von der Gemütlichkeit :|

5. Drum lebe hoch das freie Wort das da frisch von den Lippen rinne
   drum lebe wem nicht die Kehle verdorrt und wer nicht verachtet die Minne
   |: Drum leben erhaben ob Raum und Zeit die Ritter von der Gemütlichkeit :|