7. Warnung vor dem Rhein

Version Scaphusia

Worte: Karl Simrock um 1839 (1802-1876)
Melodie: Gustav Ewald Pöthko (1821-1857)

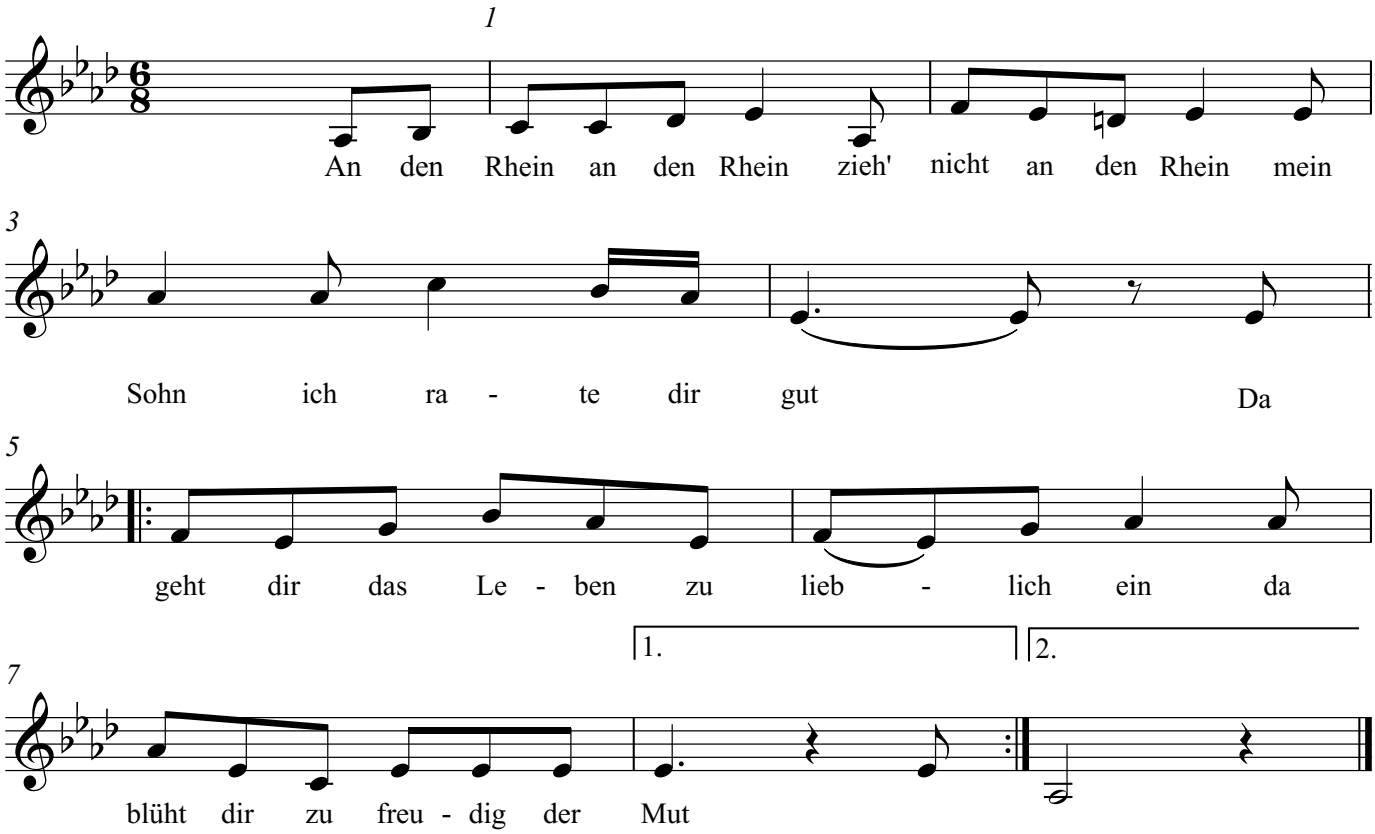

2. Siehst die Mädchen so frank und die Männer so frei
als wär es ein adlig Geschlecht
gleich bist du mit glühender Seele dabei
so dünkt es dich billig und recht

3. Und zu Schiffe wie grüssen die Burgen so schön
und die Stadt mit dem ewigen Dom
in den Bergen wie klimmst du zu schwindelnden Höhn
und blickest hinab in den Strom

4. Und im Strome da tauchet die Nix aus dem Grund
und hast du ihr Lächeln gesehn
und sang dir die Lurlei mit bleichem Mund
mein Sohn so ist es geschehn

5. Dich bezaubert der Laut dich betöret der Schein
Entzücken fasst dich und Graus
nun singest du immer Am Rhein am Rhein
und kehrest nicht wieder nach Haus