

8. Okt 1993

Leiter: Forsch

07.46 mit SBB nach Kempten (Zürcher Oberland) Industrie-Lehrpfad durch Chämtnerobel nach Bäretswil - 11.30 ME Rest. Ochsen. Auf Guyer-Zeller-Wanderweg Neuthal-Bauma. Bauma ab 16.39 SH an 18.13⁹⁶ unterwegs Erläuterungen durch Herrn Gebhard L. Guyer (+GF+Dir. i.R.) ein Nachfahre des Grossindustriellen/"Eisenbahnkönig" Ad.Guyer-Zeller

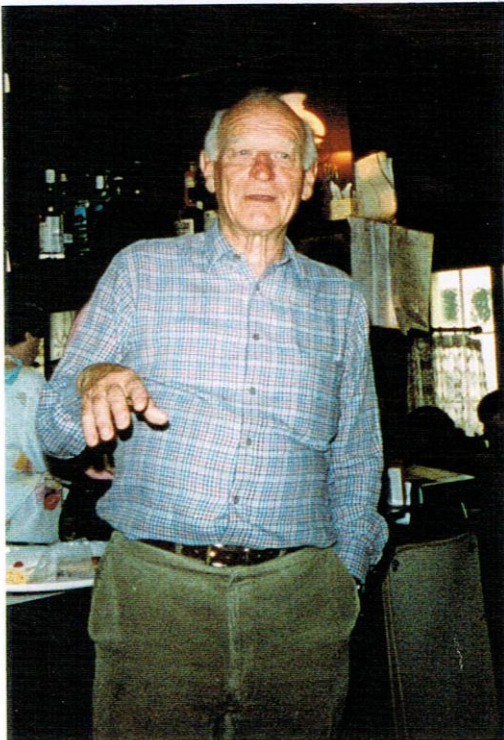

Der initiative Wanderleiter Forsch

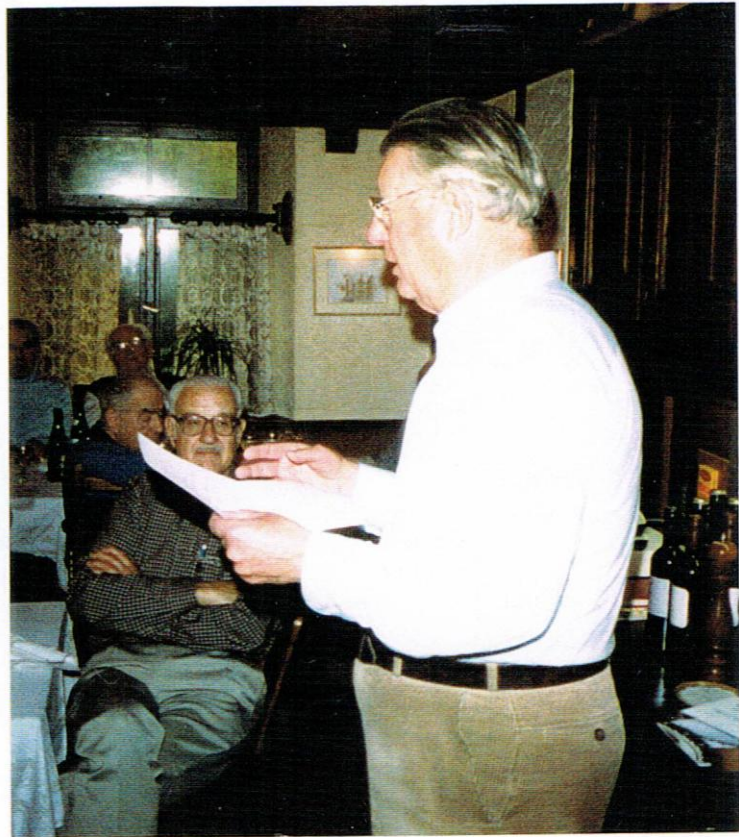

Herr Gebhard L. Guyer findet aufmerksame Zuhörer

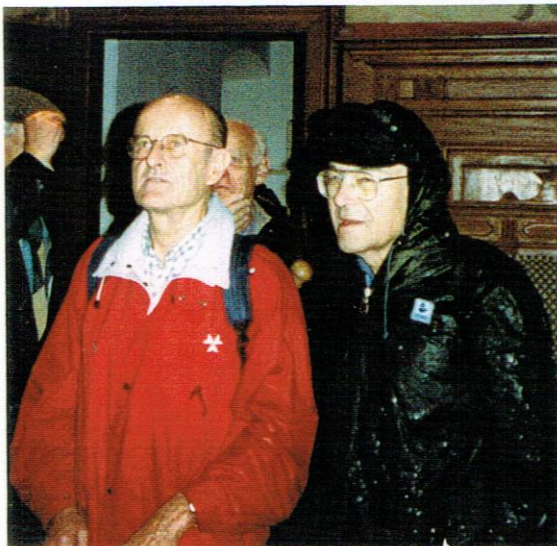

Das Wetter hat leider gar nicht mitgespielt. (Fotos Brenz)
Chätzli / Aetti

